

## Pensionsplatzanfrage

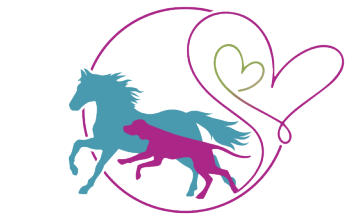

**CanisEquiFit**

PHYSIOTHERAPIE, OSTEOPATHIE, AKUPUNKTUR  
UND NATURHEILKUNDE FÜRS TIER

Zwischen

CanisEquiFit, Claudia Weber, Bahnhofstraße 50, 04928 Plessa,  
Tel:015203260177, Email: [info@canisequifit.de](mailto:info@canisequifit.de)

und Hundebesitzer

Name:

Vorname:

Adresse:

Straße, Hausnummer,  
PLZ und Ort

Telefon

E Mail

Kontaktperson während der Betreuungszeit

Name/

Vorname

Telefon

Behandelnder Tierarzt

Name

Adresse

Telefon

# Angaben zum Hund

Name, Rasse:

Alter, Geb. am:

Chipnummer:

Geschlecht

intakt/kastriert

bei intakter Hündin letzte Läufigkeit am:

Geimpft am:

gegen: (bitte ankreuzen)

Tollwut

Staupe

Hepatitis

Leptospirose

Parvovirose

Zwingerhusten

Nasenimpfung (wird zusätzlich empfohlen)

Sozialverträglichkeit (bitte ankreuzen)

nur mit Hündin

nur mit Rüden

mit Rüden und Hündin

Futter: (Portioniert mitbringen)

1x täglich wann

2x täglich

Ist Ihr Hund Futterneidisch?

ja  nein

Gewicht vom Hund:

Gewohnter Schlafplatz:

Medikamente:

Wie oft und wann?

Besonderheit?

Lässt Ihr Hund sich von fremden Personen problemlos anfassen?

ja  nein

Was mag Ihr Hund nicht?

Springt Ihr Hund über Zäune?

ja maximale Höhe?

nein

sonstiges?

Betreuungszeitraum (bitte ausfüllen)

von:

bis:

Bringzeit:

Abholzeit:

Sie haben sich dazu entschieden Ihren Hund bei uns unterzubringen? Vielen Dank. Dennoch möchten wir sie gerne darüber aufklären, dass sie sich für die Gruppenhaltung, wenn nicht anders besprochen, entschieden haben. Kleine Blessuren durch Spiel- und Rennspiele, sowie durch kleine Raufereien sind nicht auszuschließen. Ebenso können Hunde an eine Atemwegsinfektion erkranken, dafür empfehlen wir die Nasenimpfung. Wir tun alles dafür das Ihr Vierbeiner einen Angenehmen Urlaub bei uns verbringen kann, sind aber auch nur Menschen.

Bei der Unterbringung des Hundes in unserer Hundepension handeln sie auf eigenes Risiko. Sollte eine Tierärztliche Behandlung Ihres Hundes von Nöten sein tragen sie als Halter die anfallenden Tierärztkosten, sofern nicht fahrlässig von unserer Seite gehandelt wurde. Siehe AGB's.

Haben Sie fragen dazu? Dann sprechen Sie uns an.

Preisliste

2024

1 Hund  
weitere Hunde  
läufige Hündin

50,00 € ohne Futter  
auf Anfrage  
80,00 € ohne Futter

**\*tägliches Spaziergang, Therapie oder Training sind im Betreuungspreis enthalten**

**\*Der Pensionsplatz ist erst fest gebucht nach schriftlicher Bestätigung meinerseits**

*\*Bring- und Abholzeiten des Hundes am Vormittag : 07:30 – 10:00 Uhr.*

*\*Bring- und Abholzeiten des Hundes am Nachmittag: 15:00 – 18:00 Uhr.*

*\* eine vorzeitige Abholung aus der Hundepension ist Möglich jedoch ohne Rückerstattung der Betreuungskosten*

Datum, Unterschrift Hundehalter/Bestätigung der AGB's